

自動精算機でのお支払い方法



診療費のお支払いは
自動精算機をご利用ください



自動精算機 操作方法 ① その①

会計受付票や入院通知書をお持ちの方

バーコードを上に向けて
赤い光にかざします

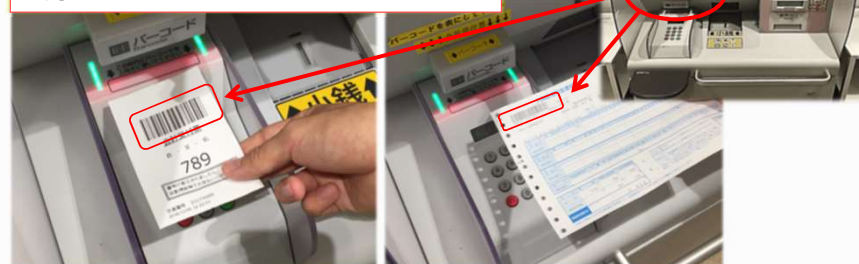

自動精算機 操作方法 ① その②

診察券をお持ちの方



カード入口に
診察券を入れます



自動精算機 操作方法 ②

画面の
氏名・ご請求金額を
ご確認ください

自動精算機

請求金額を確認し、確認ボタンを押してください
カードでお支払いの場合はカードボタンを押してください

ご請求金額
¥2,412

カード

診療科 請求金額
平成20年11月21日 入院(期間 11/21~11/23) ¥2,412

自動精算機 操作方法 ③

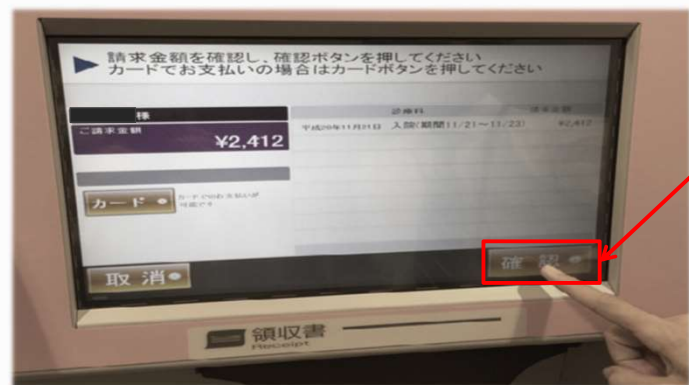

確認ボタンを
押してください



現金でお支払いする場合

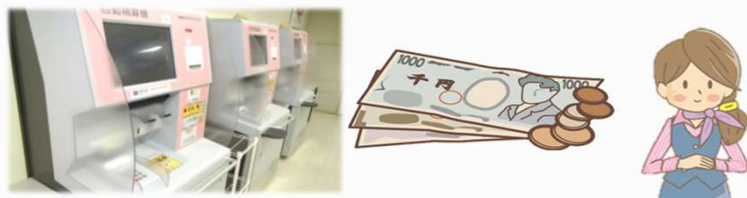

小銭入り口が
開きます



紙幣入り口が
開きます

図のように、入れてください

※紙幣も、まとめて入れることができます



※おつりの取り忘れに、
ご注意ください。

入金額と、おつりが
表示されます

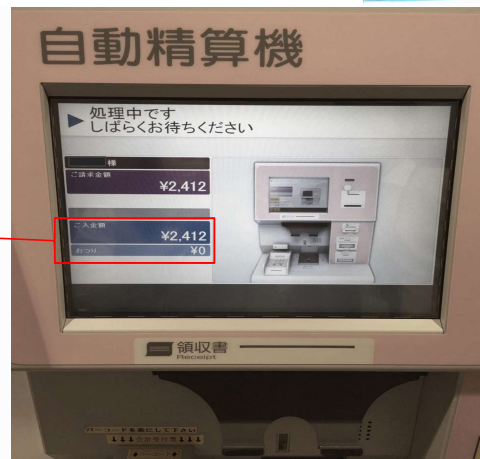

自動精算機 操作方法 ⑦ ～現金でお支払いする場合～

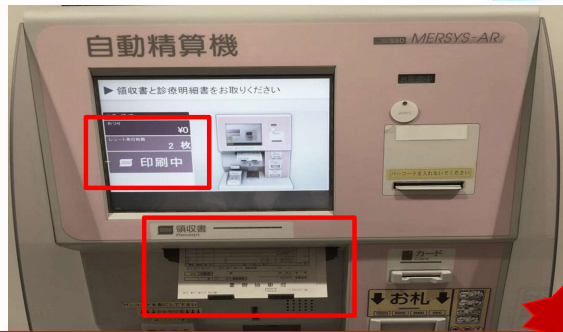

領収書と明細書が
印刷されますのでお取りください

クレジット・デビットカード でお支払いする場合

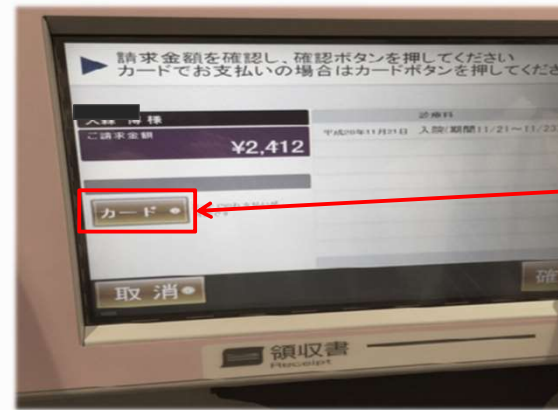

確認ボタンを
押してください



クレジットまたは
インターネット
のインジック
ボタンを押してください

※デビットカードのご利用は、
事前に銀行でのお手続きが必須です。



クレジットまたは
キャッシュカード
を入れてください

自動精算機 操作方法⑦ ～クレジット・デビットでお支払いする場合～

暗証番号を入力後、
“確定”を押してください



自動精算機 操作方法⑧ ～クレジット・デビットでお支払いする場合～

お支払い方法を
選択して下さい。



自動精算機 操作方法⑨ ～クレジット・デビットでお支払いする場合～

内容を確認し、
確認ボタンを押してください



自動精算機 操作方法⑩ ～クレジット・デビットでお支払いする場合～

クレジットまたは
キャッシュカードを
お受け取りください



取り忘れ注意

自動精算機 操作方法① ～クレジット・デビットでお支払いする場合～



取り忘れ注意

領収書・明細書・カード取扱明細書が
印刷されますのでお取りください。